GMT MONTHLY MEMBERSHIP PROGRESS REPORT

Results as of: 5/31/2017

GMT Constitutional Area 4, Group E

GMT: JEAN-JACQUES STOFFEL-MUNCK

LE RAPPORT NE COMPREND PAS LES CLUBS DANS LES RÉGIONS NON RATTACHÉES À UN DISTRICT.

Clubs

RESULTATS POUR 2016-2017

TRIMESTRE	BUT CONCERNANT LES NOUVEAUX CLUBS	NOUVEAUX CLUBS	CLUBS ANNULÉS
JUILL/AOÛT/SEP	1	0	13
OCT/NOV/DÉC	14	2	1
JAN/FÉV/MARS	8	5	0
AVRIL/MAI/JUIN	14	6	3

Membres

RESULTATS POUR 2016-2017

TRIMESTRE	OBJECTIF DE CROISSANCE NETTE DES NOUVEAUX MEMBRES (excluant les membres réintégrés ou transférés)	TOTAL DE LA CROISSANCE DES NOUVEAUX MEMBRES (excluant les membres réintégrés ou transférés)	TOTAL DES MEMBRES RADIES (y compris les transferts)
JUILL/AOÛT/SEP	-78	350	655
OCT/NOV/DÉC	91	511	844
JAN/FÉV/MARS	214	851	635
AVRIL/MAI/JUIN	60	466	481

BUTS ET NOUVEAUX CLUBS REELS - CUMULATIF

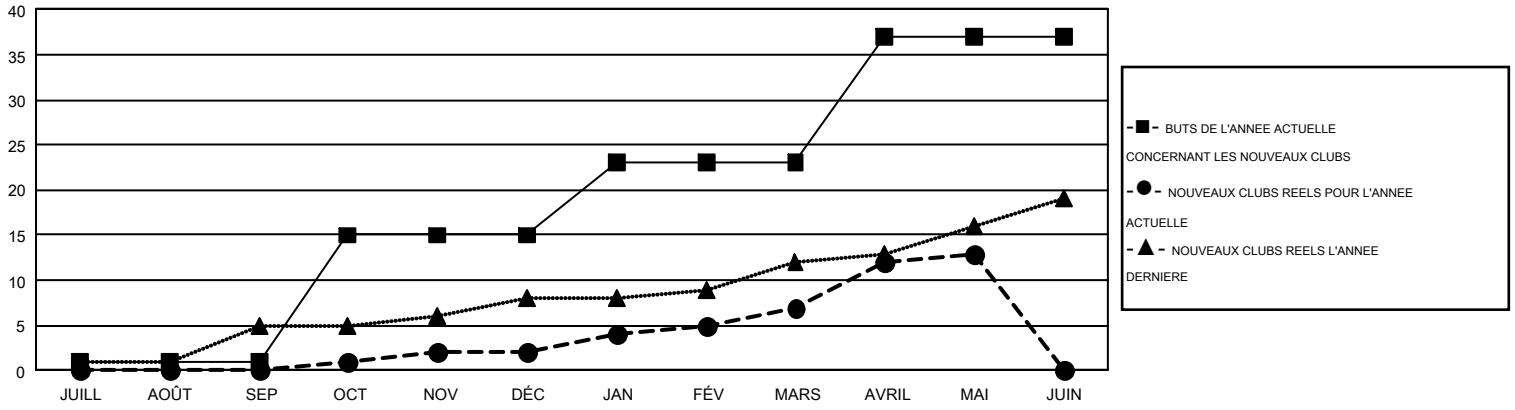

BUTS ET MEMBRES REELS - CUMULATIF

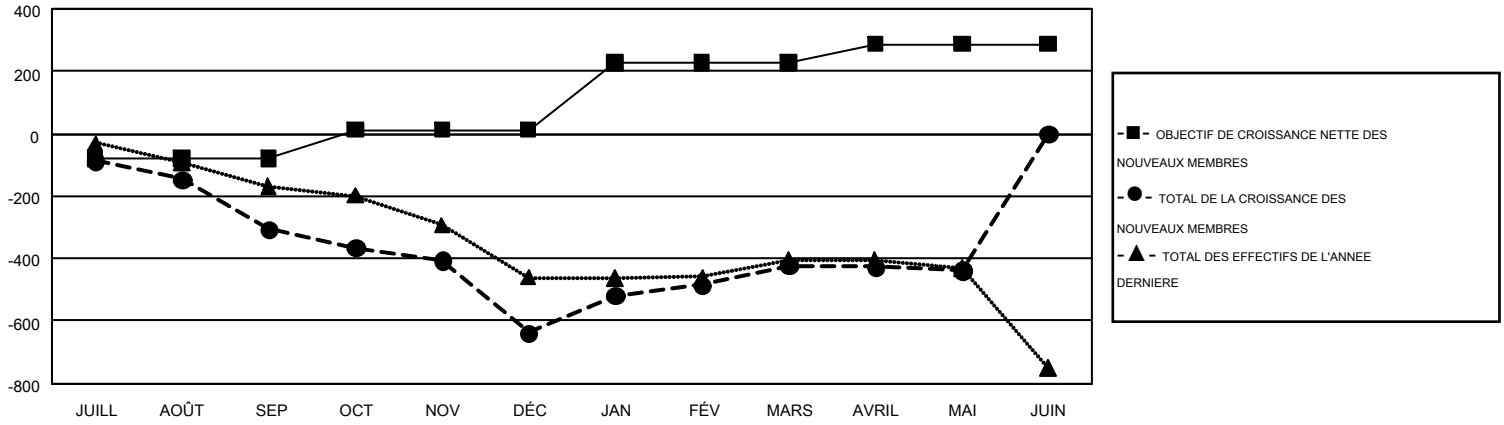

CLUBS RADIES: 17

906 CLUBS OF 1,539 ONT AJOUTE 1 OU PLUSIEURS NOUVEAUX MEMBRES

DISTRIBUTION PAR SEXE

HOMME	27,942 (79.67%)
FEMME	7,131 (20.33%)

MEMBRES RADIÉS

DECEDE	339
CLUB ANNULE	17
AUTRE	2,259
TOTAL	2,615

CLIQUEZ ICI POUR LES INFORMATIONS CUMULATIVES SUR LES EFFECTIFS

NOMBRE TOTAL DE MEMBRES D'UNITÉS FAMILIALES	689
MEMBRES DE FAMILLE QUI RÈGLENT LA MOITIÉ DES COTISATIONS	347

© Copyright 2017, Lions Clubs International, All Rights Reserved.